

Številka: 35010-2/2007 - 62
Datum: 7. 10. 2010

OBVESTILO O IZVEDBI PREDHODNIH ARHEOLOŠKIH RAZISKAV V OKVIRU PRIPRAVE DRŽAVNEGA PROSTORSKEGA NAČRTA ZA PRENOSNI PLINOVOD M3/1 AJDOVŠČINA-ŠEMPETER PRI GORICI

Ministrstvo za okolje in prostor vodi pripravo državnega prostorskega načrta za prenosni plinovod M3/1 Ajdovščina-Šempeter pri Gorici, za katerega pripravo je podal pobudo minister za gospodarstvo. V postopku priprave državnega prostorskega načrta je bila najustreznejša rešitev plinovoda proučena in primerjana s prostorskega, okoljskega in funkcionalnega – gradbeno tehničnega vidika, ter predlagana z utemeljitvijo izbora najustreznejše rešitve. V sklopu priprave državnega prostorskega načrta bo pripravljeno okoljsko poročilo kot podlaga za izvedbo celovite presoje vplivov na okolje. Predlagana najustreznejša rešitev bo skupaj z okoljskim poročilom predstavljena na javni razgrnitvi, ki jo bo organiziralo Ministrstvo za okolje in prostor. V času javne razgrnitve bo v lokalni skupnosti organizirana tudi javna obravnava. Sprejet državni prostorski načrt bo podlaga za izvedbo načrtovane ureditve.

V začetni fazi priprave državnega prostorskega načrta se opravi analiza celotnega prostora, po katerem potekajo možne variante. V skladu z Zakonom o varstvu kulturne dediščine (ZVKD-1) analiza med drugim vključuje tudi predhodne arheološke raziskave. Podatki o arheoloških ostalinah, ki bodo z njimi pridobljeni, bodo vključeni v pripravo okoljskega poročila in lahko ključno vplivajo na izbor variante. Predhodne arheološke raziskave v skladu z ZVKD-1 opravlja Center za preventivno arheologijo v okviru Zavoda za varstvo kulturne dediščine Slovenije. Izvedba predhodnih arheoloških raziskav je namenjena podrobnejši analizi širšega obravnavanega prostora in nikakor ne pomeni, da bo celotno obravnavano območje vključeno v končni obseg državnega prostorskega načrta.

Predhodne arheološke raziskave obsegajo geofizikalne raziskave - površinski pregled odprtih površin s sprehodom prek zemljišča in pobiranjem vseh najdb na površini ter površinski pregled zaprtih površin s kopanjem testnih jamic v velikosti 40 × 40 × 40 cm na zemljiščih, ki v naravi predstavljajo travniške ali zatravljene površine ali gozd (testne jamice bodo po pregledu nemudoma zasute in v primeru travnatih površin prekrite s travno rušo). Pri geofizikalnih raziskavah bodo s sprehodom prek zemljišča opravljene meritve na površini z instrumenti.

V kolikor bodo potrebne natančnejše arheološke raziskave, bodo le-te opravljene šele na podlagi sprejete uredbe o državnem prostorskem načrtu oziroma na podlagi predhodnega soglasja lastnikov zemljišč.

Obveščamo vas, da bodo v sklopu priprave državnega prostorskega načrta za prenosni plinovod M3/1 Ajdovščina–Šempeter pri Gorici v obdobju od oktobra 2010 do decembra 2010 na območju Mestne občine Nova Gorica ter Občin Ajdovščina, Renče–Vogrsko, Šempeter–Vrtojba in Miren-Kostanjevica s strani državne javne službe, ki jo opravlja Center za preventivno arheologijo v okviru Zavoda za varstvo kulturne dediščine, izvedene predhodne arheološke raziskave.

Prosimo vas, da s tem obvestilom seznanite vaše občane.

Dodatne informacije v zvezi z izvedbo raziskav lahko dobite pri izvajalcu raziskav na telefonski številki 08 20 50 720 oziroma prek elektronske pošte tajnistvo@cpa-rs.si.

Splošne informacije v zvezi s pripravo državnega prostorskega načrta lahko dobite na naslovu: Ministrstvo za okolje in prostor, Direktorat za prostor, Dunajska 21, 1000 Ljubljana, telefon 01 - 4787 042 oziroma preko elektronske pošte gp.mop@gov.si.

S spoštovanjem,

Pripravila:

Angelca Kunšič
Višja svetovalka I



V prilogi:

- Grafični prikaz območja izvajanja predhodnih arheoloških raziskav na območju DPN

Poslati s prilogo po navadni pošti:

- Občina Ajdovščina,
- Mestna občina Nova Gorica,
- Občina Renče–Vogrsko,
- Občina Šempeter–Vrtojba in
- Občina Miren-Kostanjevica.

V vednost po e-pošti:

- Ministrstvo za kulturo – gp.mk@gov.si
- ZVKDS OE Nova Gorica – zvkdng@siol.net
- Center za preventivno arheologijo – tajnistvo@cpa-rs.si
- Ministrstvo za gospodarstvo – mg.gp@gov.si
- Geoplin plinovodi, d. o. o., Ljubljana – mitja.podgorelec@geoplin-plinovodi.si

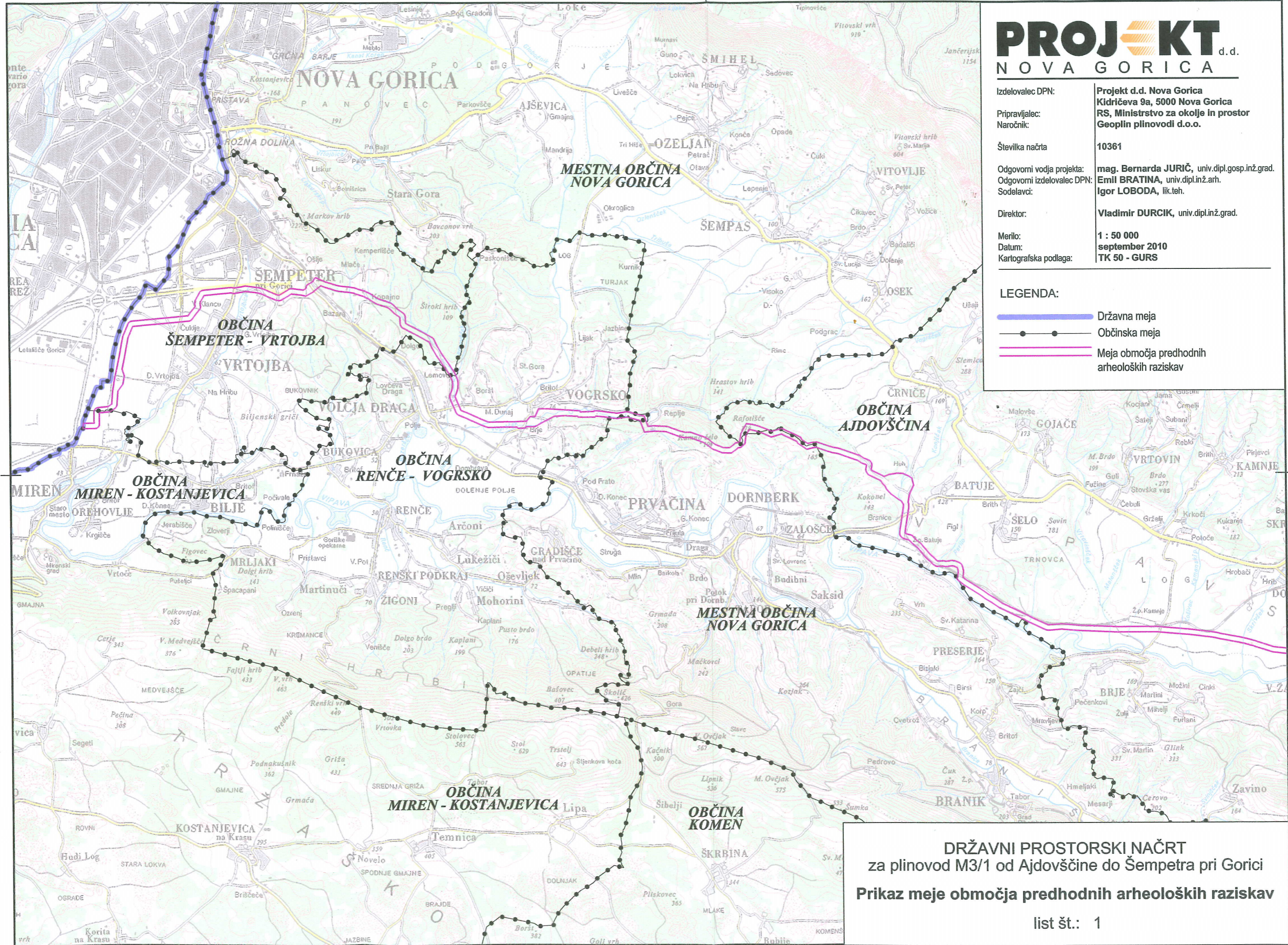

PROJEKT d.d.

NOVA GORICA

Izdelovalec DPN: Projekt d.d. Nova Gorica
Kidričeva 9a, 5000 Nova Gorica
RS, Ministrstvo za okolje in prostor
Geoplín plinovodi d.o.o.

Pripravljalec: mag. Bernarda JURIČ, univ.dipl.gosp.inž.grad.
Naročnik: Emil BRATINA, univ.dipl.inž.arh.
Sodelavci: Igor LOBODA, lik.teh.

Številka načrta: 10361

Odgovorni vodja projekta: Vladimir DURCIK, univ.dipl.inž.grad.

Merilo: 1 : 50 000
Datum: september 2010
Kartografska podlaga: TK 50 - GURS

- LEGENDA:
- Državna meja
 - - - Občinska meja
 - Meja območja predhodnih arheoloških raziskav

DRŽAVNI PROSTORSKI NAČRT
za plinovod M3/1 od Ajdovščine do Šempetra pri Gorici
Prikaz meje območja predhodnih arheoloških raziskav

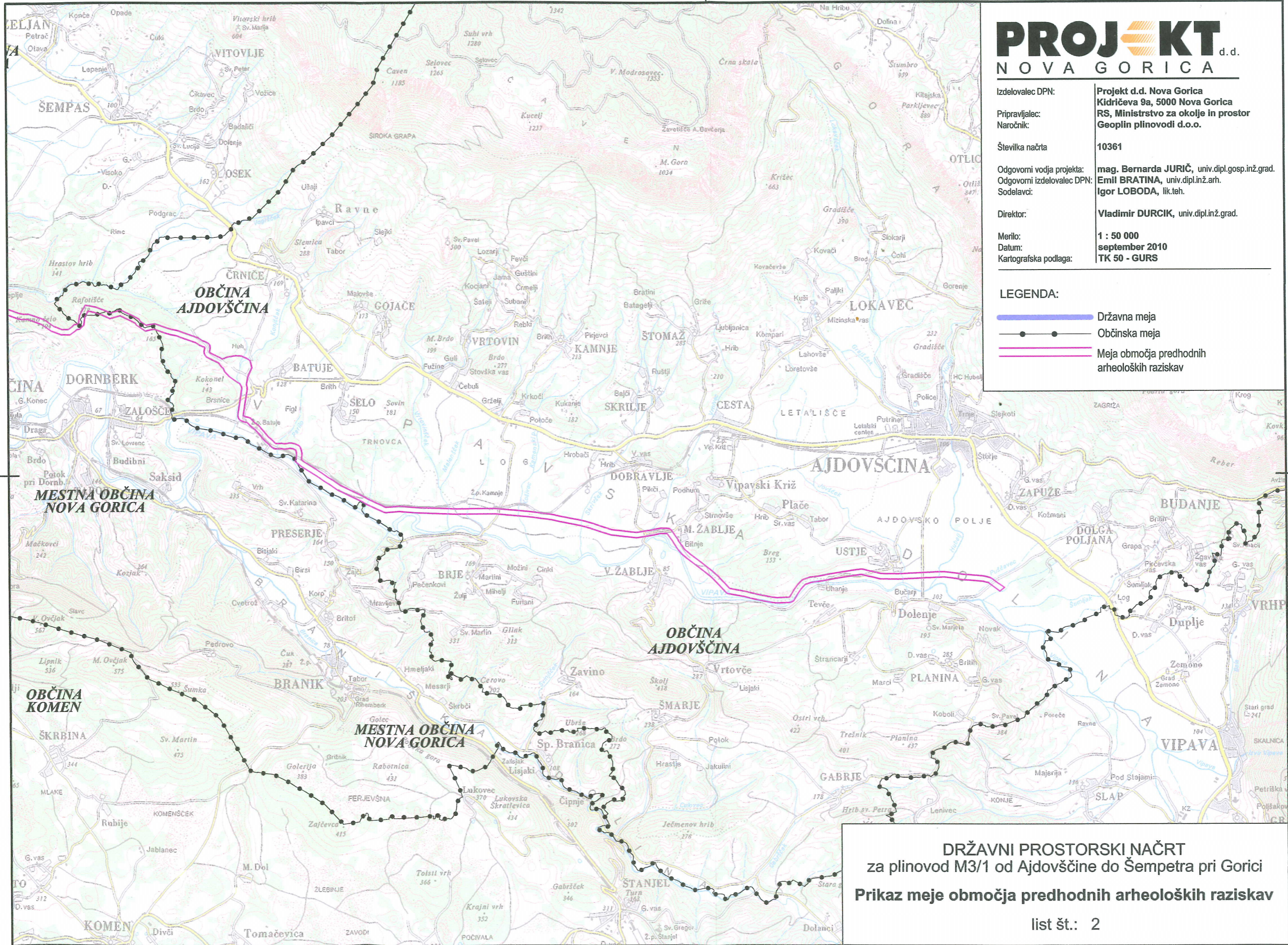

PROJEKT d.d.

NOVA GORICA

Izdelovalec DPN:	Projekt d.d. Nova Gorica Kidričeva 9a, 5000 Nova Gorica
Prilavljalec:	RS, Ministrstvo za okolje in prostor
Naročnik:	Geoplina plinovodi d.o.o.
Številka načrta:	10361
Odgovorni vodja projekta:	mag. Bernarda JURIČ, univ.dipl.gosp.inž.grad.
Odgovorni izdelovalec DPN:	Emil BRATINA, univ.dipl.inž.arh.
Sodelavci:	Igor LOBODA, lik.teh.
Direktor:	Vladimir DURCIK, univ.dipl.inž.grad.
Merilo:	1 : 50 000
Datum:	september 2010
Kartografska podlaga:	TK 50 - GURS

LEGENDA:

- Državna meja
- - - Občinska meja
- Meja območja predhodnih arheoloških raziskav

DRŽAVNI PROSTORSKI NAČRT
za plinovod M3/1 od Ajdovščine do Šempetra pri Gorici
Prikaz meje območja predhodnih arheoloških raziskav
list št.: 2