



| LEGENDA MATERIALOV: | LEGENDA OZNAK: |
|---|-------------------------|
| armirano betonska stena | KOTA GOTOVEGA PODA |
| armirano betonski stebel | SMER PADCA TLAKA |
| opečna stena | OKNO (glej sheme oken) |
| montazna mavčno kartonska stena | VRATA (glej sheme vrat) |
| SIFRA SESTAVE STEN (opis sestav - glej tehnično poročilo!) | DIMNIK |
| SIFRA SESTAVE TAL (opis sestav - glej tehnično poročilo!) | HIDRANT |
| OMARICE ZA STROJNE INSTALACIJE (dimenzije 115/180 cm in na visini 10 cm od gotovega poda) | POZICIJA NOTRANJE KLIME |
| | POZICIJA ZUNANJE KLIME |
| | CEV ZA METEORNO VODO |
| | INSTALACIJSKI JASEK |

MERE KONTROLIRATI NA MESTU!
V PRIMERU NEJASNOSTI KONTAKTIRATI ARHITEKTA!

prostor za označbe sprememb

RUŠITEV IN NOVOGRADNJA OTROŠKEGA VRTCA V SELU **PZI**

| | | |
|-----------|------------|--------------------|
| SITUACIJA | št. risbe: | A - 1.0 |
| | | ±0,00 = 150,17 NMV |

MINIMART
 studio za arhitekturo, d.o.o.
 Tržaška cesta 2, 1000 Ljubljana, SI
 tel. 05 902 9698
 041319057, 040415118, 041507073
 fax. 05 902 9698, e-mail: info@minimart.si
 web: www.minimart.si

| | | | |
|----------------------|---|---------------|-------------------------------|
| vrsta načrta: | ARHITEKTURA | | |
| naročnik: | OTROŠKI VRTEC AJDOVŠČINA Pot v Zapuže 14, 5270 Ajdovščina | | |
| investitor: | OBČINA AJDOVŠČINA Cesta 5. maja 6/a, 5270 Ajdovščina | | |
| objekt: | RUŠITEV IN NOVOGRADNJA OTROŠKEGA VRTCA V SELU | | |
| mesto gradnje: | SELO PARCELNA ŠT. 517/5, 517/6 K.O. 2387 - SELO | | |
| vsebina: | SITUACIJA | | |
| odg. vodja projekta: | BREDA GUZELJ-ROJČ u.d.i.a. | IZS A-0379 | |
| odg. projektant: | BREDA GUZELJ-ROJČ u.d.i.a. | IZS A-0379 | |
| projektanti: | NEJC BATISTIČ u.d.i.a. IZS A-1473 MARTINA LIPICER DREMELJ u.d.i.a. | | |
| faza: | PZI | št. projekta: | 10-5/09 št. načrta: A-10-5/09 |
| datum: | MAREC 2010 | merilo: | 1:100 št. risbe: A - 1.0 |

| LEGENDA MATERIALOV: | LEGENDA OZNAK: |
|---|-------------------------|
| amirano betonska stena | KOTA GOTOVEGA PODA |
| amirano betonski stebel | SMER PADCA TLAKA |
| opečna stena | OKNO (glej sheme oken) |
| montazna mavčno kartonska stena | VRATA (glej sheme vrat) |
| SIFRA SESTAVE STEN (opis sestav - glej tehnično poročilo) | DIMNIK |
| SIFRA SESTAVE TAL (opis sestav - glej tehnično poročilo) | HIDRANT |
| OMARICE ZA STROJNE INSTALACIJE (dimenzije 115/180 cm in na visini 10 cm od gotovega poda) | POZICIJA NOTRANJE KLIME |
| | POZICIJA ZUNANJE KLIME |
| | CEV ZA METEORNO VODO |
| | INSTALACIJSKI JASEK |

MERE KONTROLIRATI NA MESTU!
V PRIMERU NEJASNOSTI KONTAKTIRATI ARHITEKTA!

prostor za označbe sprememb

RUŠITEV IN NOVOGRADNJA OTROŠKEGA VRTCA V SELU

PZI

TLORIS TEMELJEV št. risbe: A - 1.1

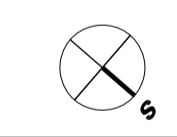

±0,00 = 150,17 NMV

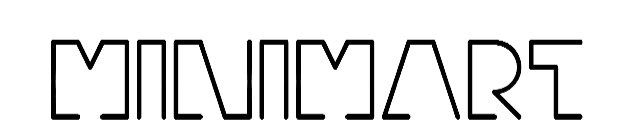

studio za arhitekturo, d.o.o.
Tržaška cesta 2, 1000 Ljubljana, SI
tel. 05 902 9698
041/319057, 040/415118, 041/507073
fax. 05 902 9698, e-mail. info@minimart.si
web. www.minimart.si

| | | | |
|----------------------|---|---------------|----------------|
| vrsta načrta: | ARHITEKTURA | | |
| naročnik: | OTROŠKI VRTEC AJDOVŠČINA Pot v Zapuže 14, 5270 Ajdovščina | | |
| investitor: | OBČINA AJDOVŠČINA Cesta 5. maja 6/a, 5270 Ajdovščina | IZS A-0379 | |
| objekt: | RUŠITEV IN NOVOGRADNJA OTROŠKEGA VRTCA V SELU | | |
| mesto gradnje: | SELO PARCELNA ŠT. 517/5, 517/6 K.O. 2387 - SELO | | |
| vsebina: | TLORIS TEMELJEV | | |
| odg. vodja projekta: | BREDA GUZELJ-ROJC u.d.i.a. | IZS A-0379 | |
| odg. projektant: | BREDA GUZELJ-ROJC u.d.i.a. | IZS A-0379 | |
| projektanti: | NEJC BATISTIČ u.d.i.a. IZS A-1473 MARTINA LIPICER DREMELJ u.d.i.a. | | |
| faza: | PZI | št. projekta: | 10-5/09 |
| datum: | MAREC 2010 | merilo: | 1:50 |
| | | št. načrta: | A-10-5/09 |
| | | št. risbe: | A - 1.1 |

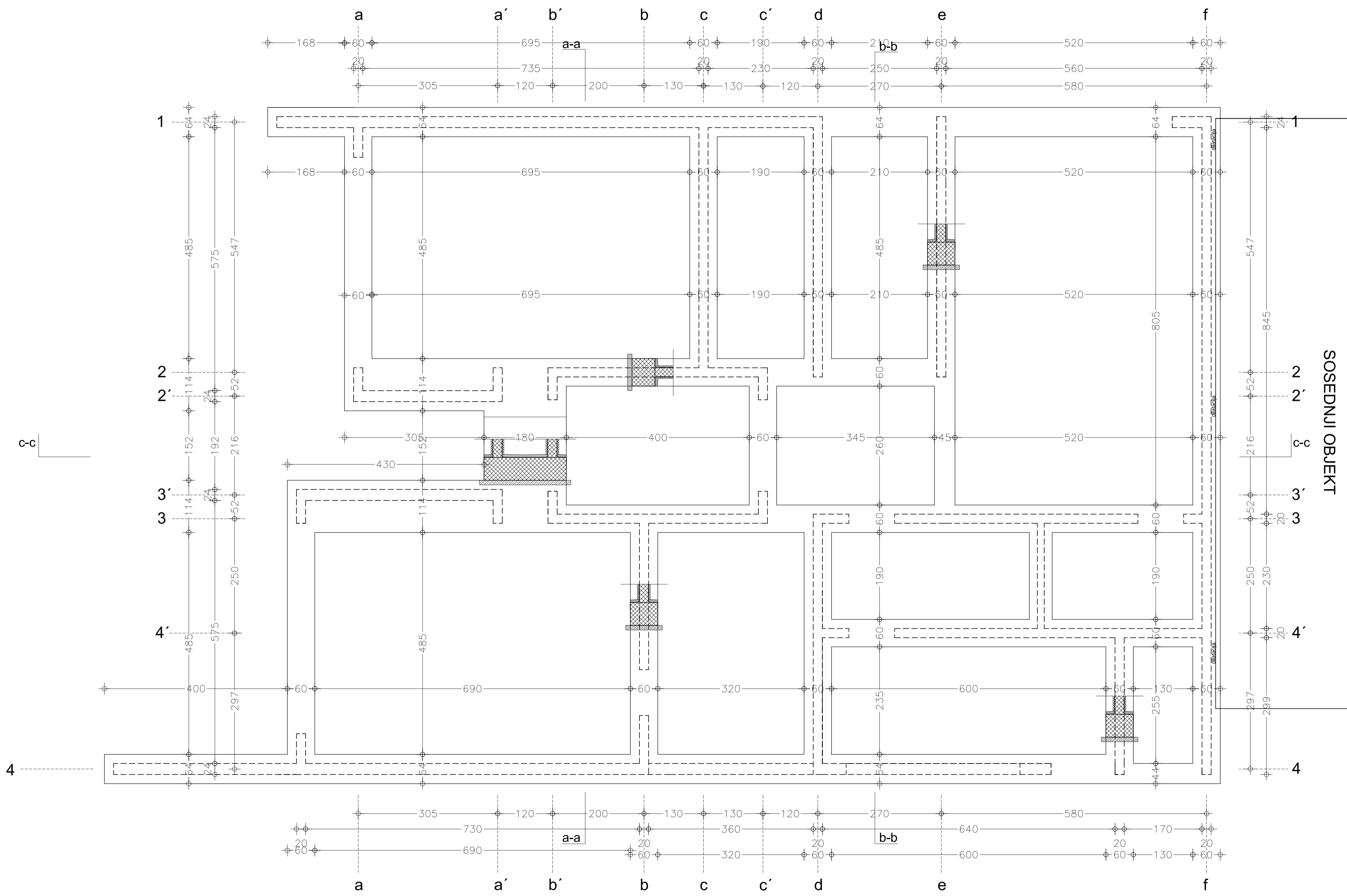

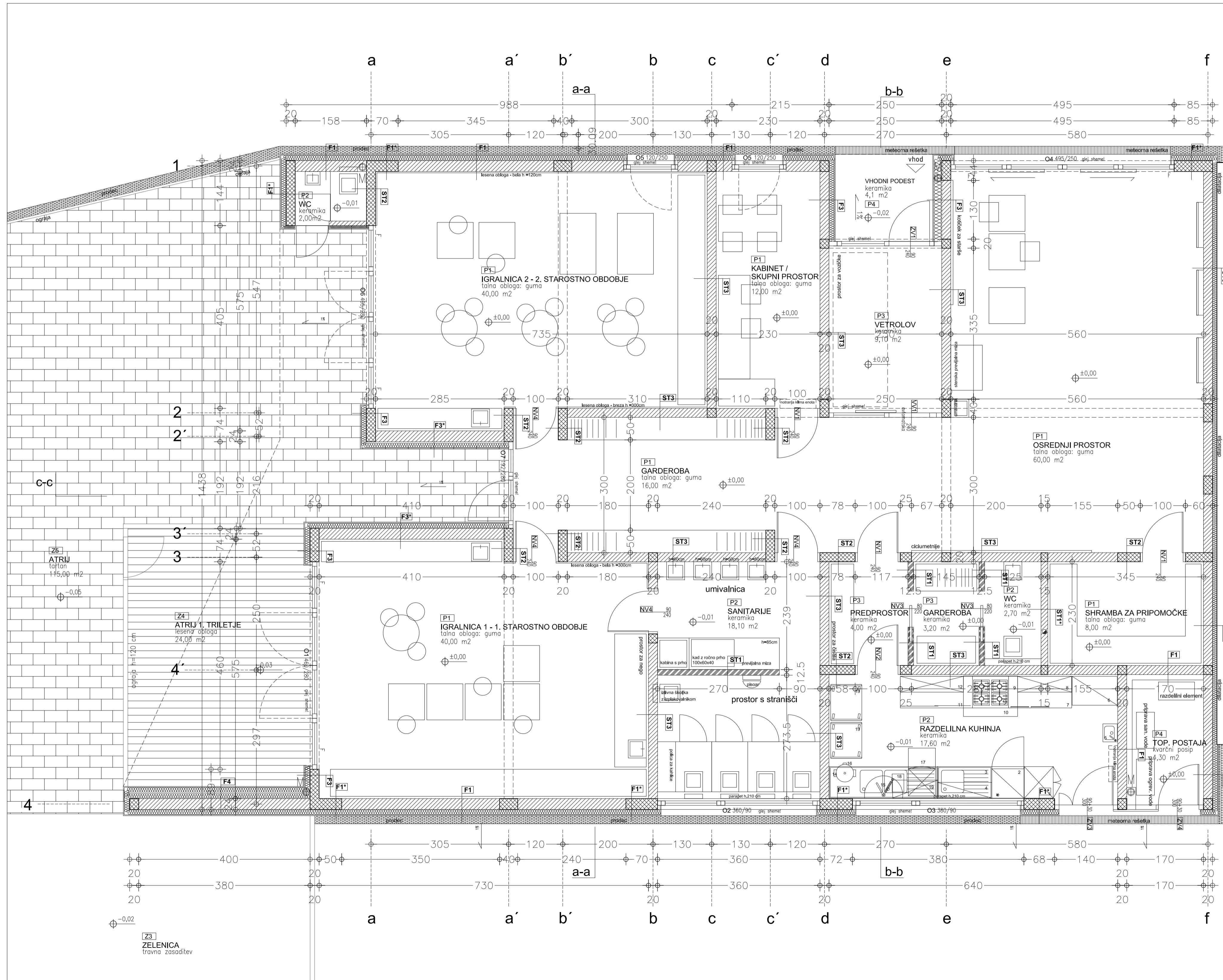

| LEGENDA MATERIALOV: | LEGENDA OZNAK: |
|---|-------------------------|
| amirano betonska stena | KOTA GOTOVEGA PODA |
| amirano betonski steber | SMER PADCA TLAKA |
| opečna stena | OKNO (glej sheme oken) |
| montazna mavčno kartonska stena | VRATA (glej sheme vrat) |
| SIFRA SESTAVE STEN (opis sestav - glej tehnično poročilo) | DIMNIK |
| SIFRA SESTAVE TAL (opis sestav - glej tehnično poročilo) | HIDRANT |
| OMARICE ZA STROJNE INSTALACIJE (dimenzije 115/180 cm in na visini 10 cm od gotovega poda) | POZICIJA NOTRANJE KLIME |
| | POZICIJA ZUNANJE KLIME |
| | CEV ZA METEORNO VODO |
| | INSTALACIJSKI JASEK |

MERE KONTROLIRATI NA MESTU!
V PRIMERU NEJASNOSTI KONTAKTIRATI ARHITEKTA!

prostor za označbe sprememb

SOSEDNJI OBJEKT

RUŠITEV IN NOVOGRADNJA OTROŠKEGA VRTCA V SELU

PZI

| | | |
|------------------|------------|--------------------|
| TLORIS PRITLIČJA | št. risbe: | A - 1.2 |
| | | ±0,00 = 150,17 NMV |

MINIMART

studio za arhitekturo, d.o.o.
Tržaška cesta 2, 1000 Ljubljana, SI
tel. 05 902 9698
041/319057, 040/415118, 041/507073
fax. 05 902 9698, e-mail. info@minimart.si
web. www.minimart.si

| | | | | |
|----------------------|---|---------------|---------|-----------------------|
| vrsta načrta: | ARHITEKTURA | | | |
| naročnik: | OTROŠKI VRTEC AJDOVŠČINA Pot v Zapuže 14, 5270 Ajdovščina | | | |
| investitor: | OBČINA AJDOVŠČINA Cesta 5. maja 6/a, 5270 Ajdovščina | | | |
| objekt: | RUŠITEV IN NOVOGRADNJA OTROŠKEGA VRTCA V SELU | | | |
| mesto gradnje: | SELO PARCELNA ŠT. 517/5, 517/6 K.O. 2387 - SELO | | | |
| vsebina: | TLORIS PRITLIČJA | | | |
| odg. vodja projekta: | BREDA GUZELJ-ROJČ u.d.i.a. | IZS A-0379 | | |
| odg. projektant: | BREDA GUZELJ-ROJČ u.d.i.a. | IZS A-0379 | | |
| projektanti: | NEJC BATIŠTIČ u.d.i.a. IZS A-1473 MARTINA LIPICER DREMELJ u.d.i.a. | | | |
| faza: | PZI | št. projekta: | 10-5/09 | št. načrta: A-10-5/09 |
| datum: | MAREC 2010 | merilo: | 1:50 | št. risbe: A - 1.2 |

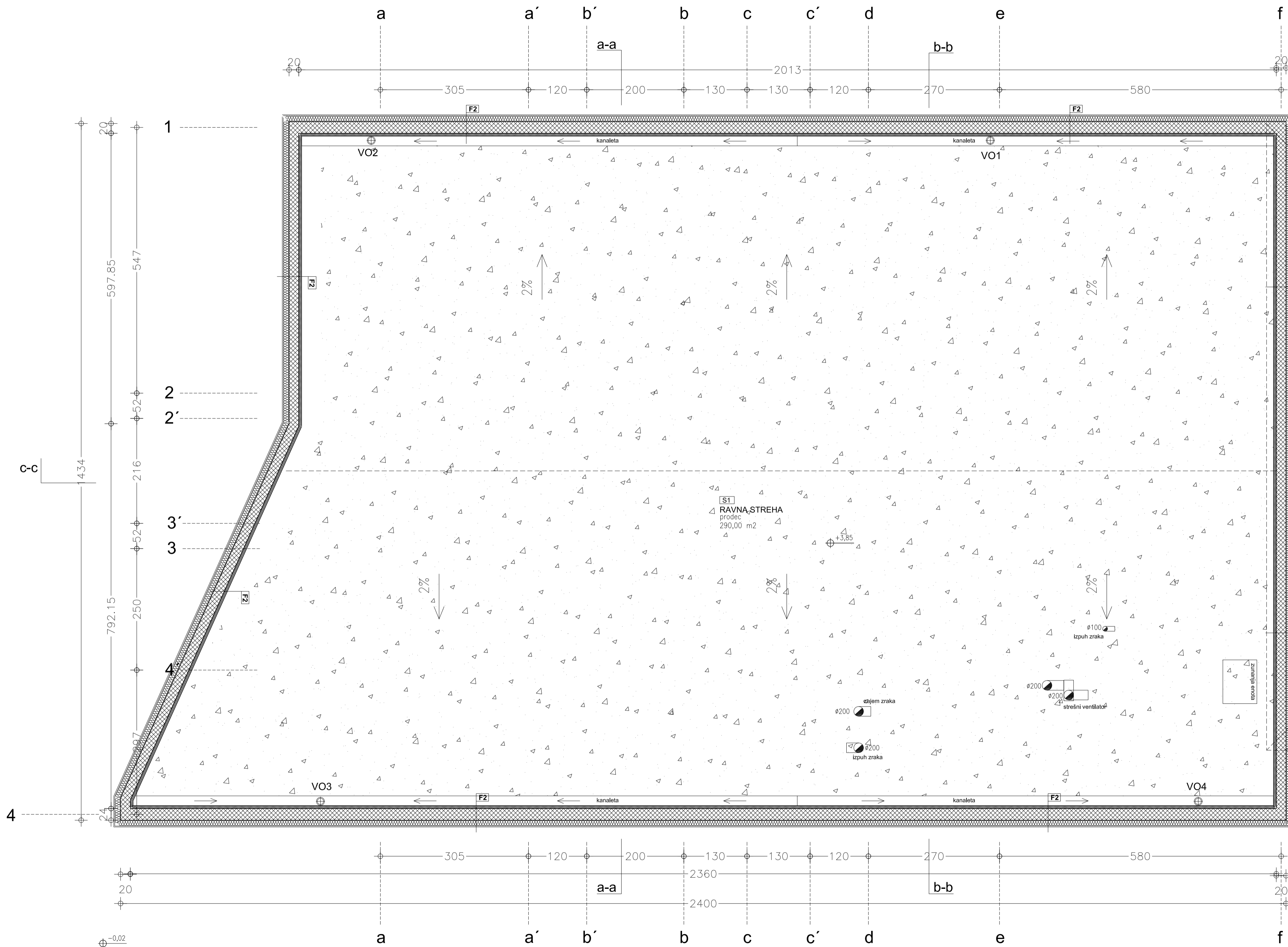

| LEGENDA MATERIALOV: | LEGENDA OZNAK: |
|---|-------------------------|
| armirano betonska stena | KOTA GOTOVEGA PODA |
| armirano betonski steber | SMER PADCA TLAKA |
| opečna stena | OKNO (glej sheme oken) |
| montazna mavčno kartonska stena | VRATA (glej sheme vrat) |
| SIFRA SESTAVE STEN (opis sestav - glej tehnično poročilo) | DIMNIK |
| SIFRA SESTAVE TAL (opis sestav - glej tehnično poročilo) | HIDRANT |
| OMARICE ZA STROJNE INSTALACIJE (dimenzije 115/180 cm in na visini 10 cm od gotovega poda) | POZICIJA NOTRANJE KLIME |
| | POZICIJA ZUNANJE KLIME |
| | CEV ZA METEORNO VODO |
| | INSTALACIJSKI JASEK |

MERE KONTROLIRATI NA MESTU!
V PRIMERU NEJASNOSTI KONTAKTIRATI ARHITEKTA!

prostor za označbe sprememb

SOSEDNIJI OBJEKT

RUŠITEV IN NOVOGRADNJA OTROŠKEGA VRTCA V SELU

PZI

| | | |
|--|------------|---------|
| TLORIS STREHE | št. risbe: | A - 1.3 |
| ±0,00 = 150,17 NMV | | |
| | | |
| | | |
| studio za arhitekturo, d.o.o. Tržaška cesta 2, 1000 Ljubljana, SI tel. 05 902 9698 041/319057, 040/415118, 041/507073 fax. 05 902 9698, e-mail. info@minimart.si web. www.minimart.si | | |

| | | | |
|----------------------|---|---------------|-----------|
| vrsta načrta: | ARHITEKTURA | | |
| naročnik: | OTROŠKI VRTEC AJDOVŠČINA Pot v Zapuže 14, 5270 Ajdovščina | | |
| investitor: | OBČINA AJDOVŠČINA Cesta 5. maja 6/a, 5270 Ajdovščina | | |
| objekt: | RUŠITEV IN NOVOGRADNJA OTROŠKEGA VRTCA V SELU | | |
| mesto gradnje: | SELO PARCELNA ŠT. 517/5, 517/6 K.O. 2387 - SELO | | |
| vsebina: | TLORIS STREHE | | |
| odg. vodja projekta: | BREDA GUZELJ-ROJČ u.d.i.a. | IZS A-0379 | |
| odg. projektant: | BREDA GUZELJ-ROJČ u.d.i.a. | IZS A-0379 | |
| projektanti: | NEJC BATISTIČ u.d.i.a. IZS A-1473 MARTINA LIPIČER DREMELJ u.d.i.a. | | |
| faza: | PZI | št. projekta: | 10-5/09 |
| datum: | MAREC 2010 | merilo: | 1:50 |
| | | št. načrta: | A-10-5/09 |
| | | št. risbe: | A - 1.3 |

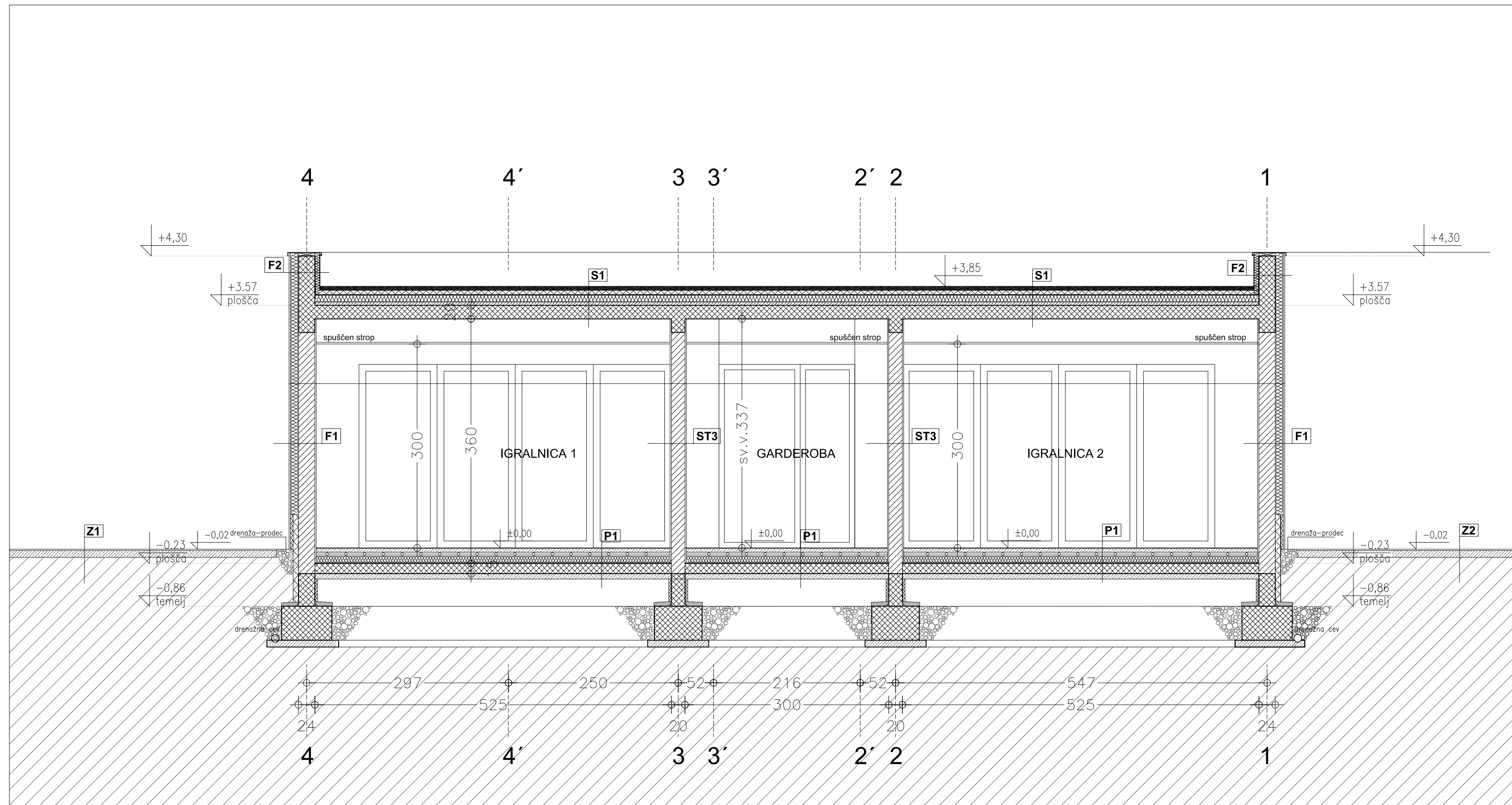

| LEGENDA MATERIALOV: | | LEGENDA OZNAK: | |
|---------------------|--|----------------|-------------------------|
| | armirano betonska stena | | KOTA GOTOVEGA PODA |
| | armirano betonski steber | | SMER PADCA TLAKA |
| | opečna stena | | OKNO (glej sheme oken) |
| | montazna mavcno kartonska stena | | VRATA (glej sheme vrat) |
| | SIFRA SESTAVE STEN (opis sestav - glej tehnično poročilo!) | | DIMNIK |
| | SIFRA SESTAVE TAL (opis sestav - glej tehnično poročilo!) | | HIDRANT |
| | OMARICE ZA STROJNE INSTALACIJE (dimenzije 115/180 cm in na visini 10 cm od gotovega poda) | | POZICIJA NOTRANJE KLIME |
| | | | POZICIJA ZUNANJE KLIME |
| | | | CEV ZA METEORNO VODO |
| | | | INSTALACIJSKI JASEK |

MERE KONTROLIRATI NA MESTU!
V PRIMERU NEJASNOSTI KONTAKTIRATI ARHITEKTA!

prostor za označbe sprememb

RUŠITEV IN NOVOGRADNJA OTROŠKEGA VRTCA V SELU

PZI

PREČNI PREREZ A-A št. risbe: A - 1.4

±0,00 = 150,17 NMV

studio za arhitekturo, d.o.o.
Tržaška cesta 2, 1000 Ljubljana, SI
tel. 05 902 9698
041/319057, 040/415118, 041/507073
fax. 05 902 9698, e-mail. info@minimart.si
web . www.minimart.si

| | | | |
|----------------------|---|---------------|----------------|
| vrsta načrta: | ARHITEKTURA | | |
| naročnik: | OTROŠKI VRTEC AJDOVŠČINA Pot v Žapuže 14, 5270 Ajdovščina | | |
| investitor: | OBČINA AJDOVŠČINA Cesta 5. maja 6/a, 5270 Ajdovščina | | |
| objekt: | RUŠITEV IN NOVOGRADNJA OTROŠKEGA VRTCA V SELU | | |
| mesto gradnje: | SELO PARCELNA ŠT. 517/5, 517/6 K.O. 2387 - SELO | | |
| vsebina: | PREČNI PREREZ A-A | | |
| odg. vodja projekta: | BREDA GUZELJ-ROJC u.d.i.a. | IZS A-0379 | |
| odg. projektant: | BREDA GUZELJ-ROJC u.d.i.a. | IZS A-0379 | |
| projektanti: | NEJC BATISTIČ u.d.i.a. IZS A-1473 MARTINA LIPICER DREMELJ u.d.i.a. | | |
| faza: | PZI | št. projekta: | 10-5/09 |
| | | št. načrta: | A-10-5/09 |
| datum: | MAREC 2010 | merilo: | 1:50 |
| | | št. risbe: | A - 1.4 |

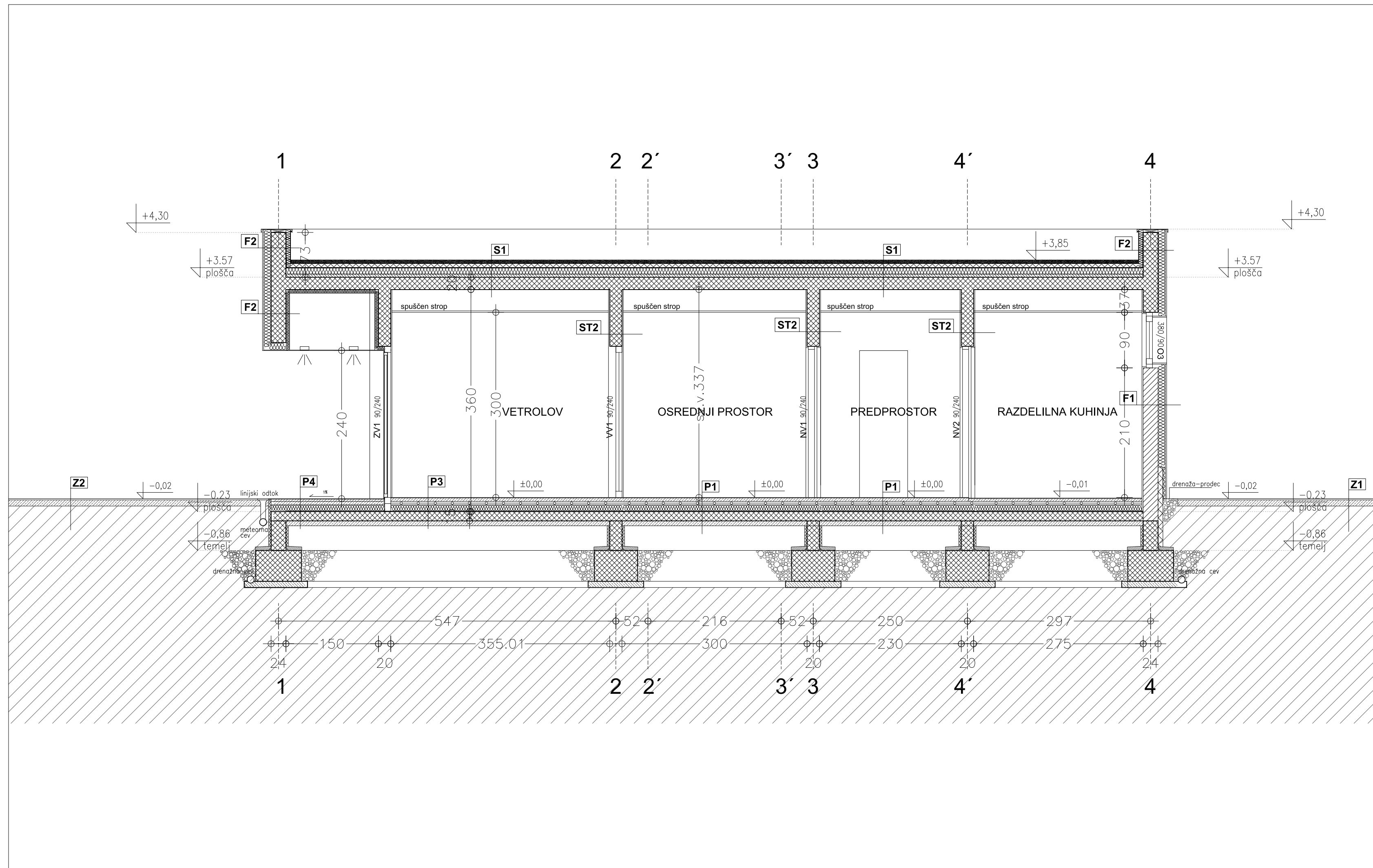

| LEGENDA MATERIALOV: | | LEGENDA OZNAK: | |
|---------------------|---|----------------|-------------------------|
| | armirano betonska stena | | KOTA GOTOVEGA PODA |
| | armirano betonski steber | | SMER PADCA TLAKA |
| | opečna stena | | OKNO (glej sheme oken) |
| | montazna mavcno kartonska stena | | VRATA (glej sheme vrat) |
| | SIFRA SESTAVE STEN (opis sestav - glej tehnično poročilo!) | | DIMNIK |
| | SIFRA SESTAVE TAL (opis sestav - glej tehnično poročilo!) | | HIDRANT |
| | OMARICE ZA STROJNE INSTALACIJE (dimenzije 115/180 cm in na visini 10 cm od gotovega poda) | | POZICIJA NOTRANJE KLIME |
| | | | POZICIJA ZUNANJE KLIME |
| | | | CEV ZA METEORNO VODO |
| | | | INSTALACIJSKI JASEK |

MERE KONTROLIRATI NA MESTU!
V PRIMERU NEJASNOSTI KONTAKTIRATI ARHITEKTA!

prostor za označbe sprememb

**RUŠITEV IN NOVOGRADNJA
OTROŠKEGA VRTCA V SELU**

PZI

| | | |
|-------------------|------------|---------|
| PREČNI PREREZ B-B | št. risbe: | A - 1.5 |
|-------------------|------------|---------|

±0,00 = 150,17 NMV

MINIMART

studio za arhitekturo, d.o.o.
Tržaška cesta 2, 1000 Ljubljana, SI
tel. 05 902 9698
041/319057, 040/415118, 041/507073
fax. 05 902 9698, e-mail. info@minimart.si
web . www.minimart.si

| | | | |
|----------------------|---|---------------|-----------|
| vrsta načrta: | ARHITEKTURA | | |
| naročnik: | OTROŠKI VRTEC AJDOVŠČINA Pot v Žapuže 14, 5270 Ajdovščina | | |
| investitor: | OBČINA AJDOVŠČINA Cesta 5. maja 6/a, 5270 Ajdovščina | | |
| objekt: | RUŠITEV IN NOVOGRADNJA OTROŠKEGA VRTCA V SELU | | |
| mesto gradnje: | SELO PARCELNA ŠT. 517/5, 517/6 K.O. 2387 - SELO | | |
| vsebina: | PREČNI PREREZ B-B | | |
| odg. vodja projekta: | BREDA GUZELJ-ROJC u.d.i.a. | IZS A-0379 | |
| odg. projektant: | BREDA GUZELJ-ROJC u.d.i.a. | IZS A-0379 | |
| projektanti: | NEJC BATISTIČ u.d.i.a. IZS A-1473 MARTINA LIPICER DREMELJ u.d.i.a. | | |
| faza: | PZI | št. projekta: | 10-5/09 |
| datum: | MAREC 2010 | merilo: | 1:50 |
| | | št. načrta: | A-10-5/09 |
| | | št. risbe: | A - 1.5 |

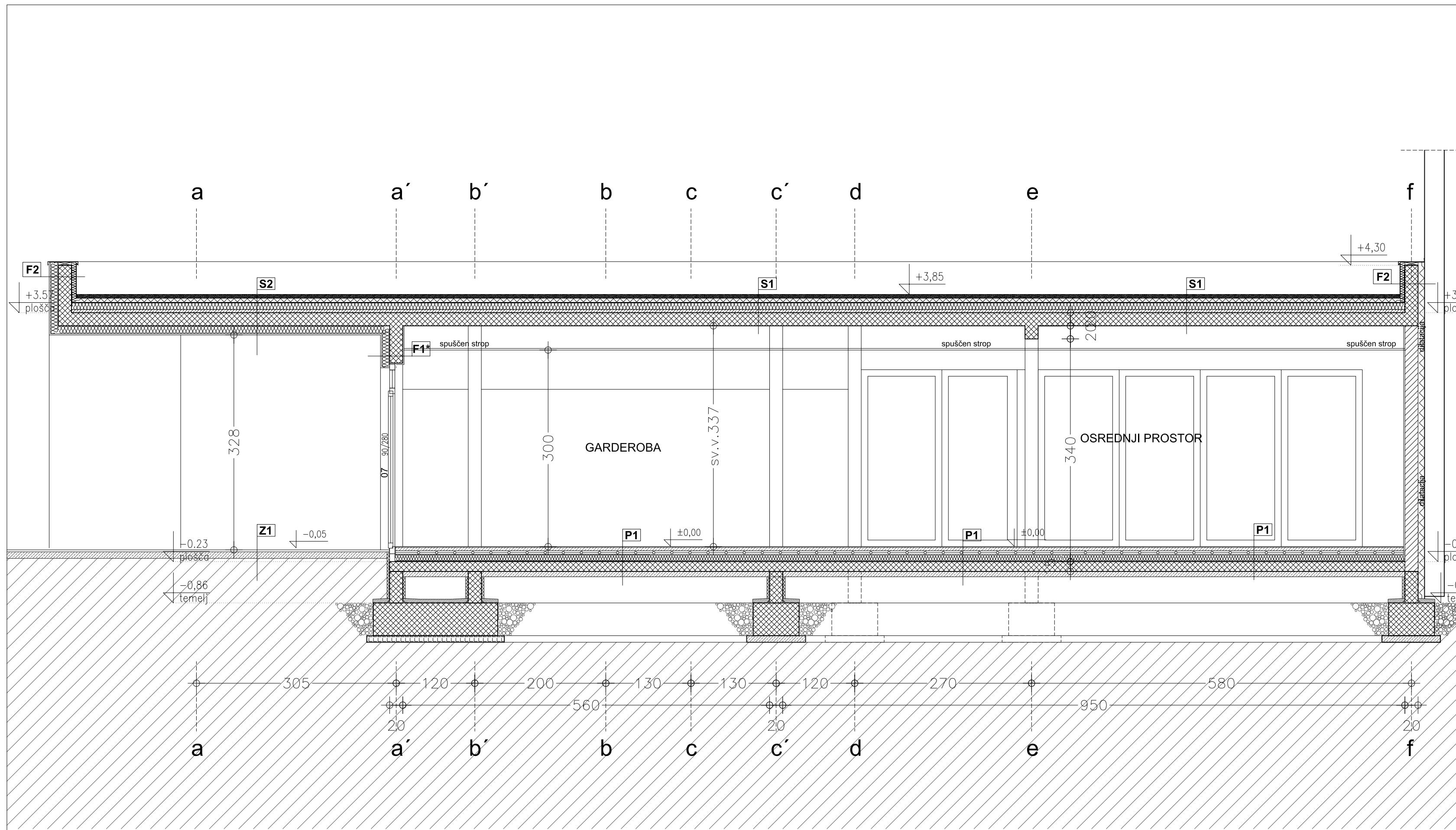

| LEGENDA MATERIALOV: | | LEGENDA OZNAK: | |
|---------------------|---|----------------|-------------------------|
| | armirano betonska stena | | KOTA GOTOVEGA PODA |
| | armirano betonski steber | | SMER PADCA TLAKA |
| | opečna stena | | OKNO (glej sheme oken) |
| | montazna mavcno kartonska stena | | VRATA (glej sheme vrat) |
| | SIFRA SESTAVE STEN (opis sestav - glej tehnično poročilo!) | | DIMNIK |
| | SIFRA SESTAVE TAL (opis sestav - glej tehnično poročilo!) | | HIDRANT |
| | OMARICE ZA STROJNE INSTALACIJE (dimenzije 115/180 cm in na visini 10 cm od gotovega poda) | | POZICIJA NOTRANJE KLIME |
| | | | POZICIJA ZUNANJE KLIME |
| | | | CEV ZA METEORNO VODO |
| | | | INSTALACIJSKI JASEK |

MERE KONTROLIRATI NA MESTU!
V PRIMERU NEJASNOSTI KONTAKTIRATI ARHITEKTA!

prostor za označbe sprememb

SOSEDNJI OBJEKT

**RUŠITEV IN NOVOGRADNJA
OTROŠKEGA VRTCA V SELU**

PZI

VZDOLŽNI PREREZ C-C

št. risbe: **A - 1.6**

±0,00 = 150,17 NMV

MINIMART

studio za arhitekturo, d.o.o.
Tržaška cesta 2, 1000 Ljubljana, SI
tel. 05 902 9698
041/319057, 040/415118, 041/507073
fax. 05 902 9698, e-mail. info@minimart.si
web. www.minimart.si

| | | | | |
|----------------------|---|---------------|---------|---------------------------|
| vrsta načrta: | ARHITEKTURA | | | |
| naročnik: | OTROŠKI VRTEC AJDOVŠČINA Pot v Žapuže 14, 5270 Ajdovščina | | | |
| investitor: | OBČINA AJDOVŠČINA Cesta 5. maja 6/a, 5270 Ajdovščina | | | |
| objekt: | RUŠITEV IN NOVOGRADNJA OTROŠKEGA VRTCA V SELU | | | |
| mesto gradnje: | SELO PARCELNA ŠT. 517/5, 517/6 K.O. 2387 - SELO | | | |
| ysebina: | VZDOLŽNI PREREZ C-C | | | |
| odg. vodja projekta: | BREDA GUZELJ-ROJC u.d.i.a. | IZS A-0379 | | |
| odg. projektant: | BREDA GUZELJ-ROJC u.d.i.a. | IZS A-0379 | | |
| projektanti: | NEJC BATISTIČ u.d.i.a. IZS A-1473 MARTINA LIPICER DREMELJ u.d.i.a. | | | |
| faza: | PZI | št. projekta: | 10-5/09 | št. načrta: A-10-5/09 |
| datum: | MAREC 2010 | merilo: | 1:50 | št. risbe: A - 1.6 |

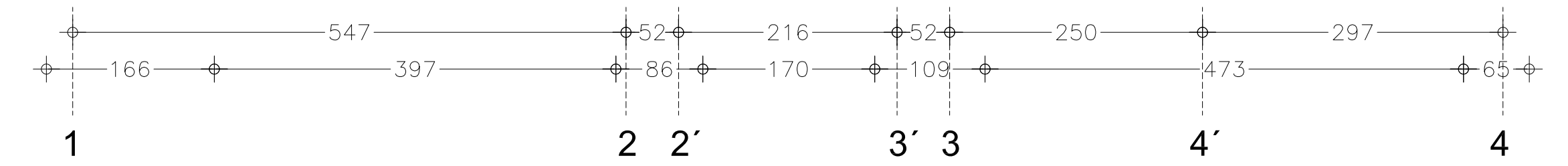
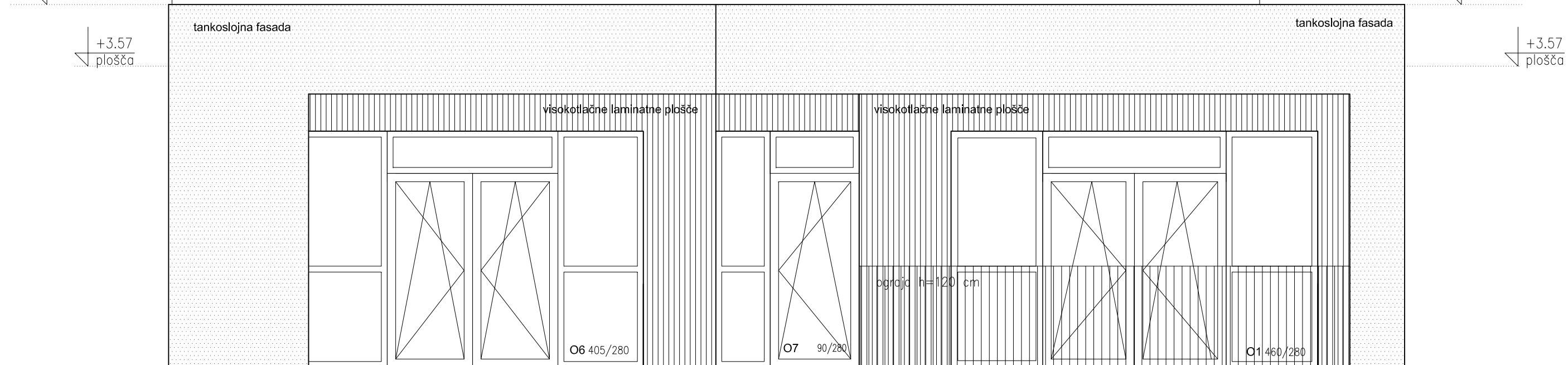
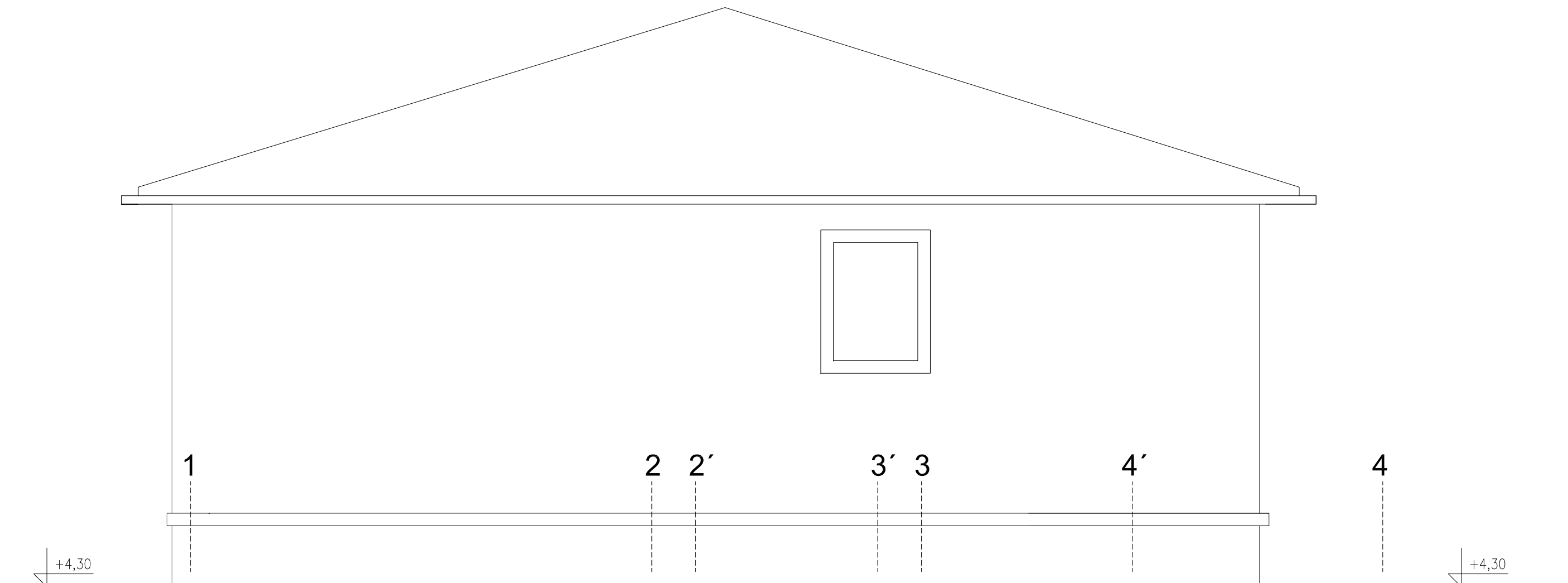

| LEGENDA MATERIALOV: | LEGENDA OZNAK: |
|---|-------------------------|
| armirano betonska stena | KOTA GOTOVEGA PODA |
| armirano betonski steber | SMER PADCA TLAKA |
| opečna stena | OKNO (glej sheme oken) |
| montazna mavčno kartonska stena | VRATA (glej sheme vrat) |
| SIFRA SESTAVE STEN (opis sestav - glej tehnično poročilo!) | DIMNIK |
| SIFRA SESTAVE TAL (opis sestav - glej tehnično poročilo!) | HIDRANT |
| OMARICE ZA STROJNE INSTALACIJE (dimenzije 115/180 cm in na visini 10 cm od gotovega poda) | POZICIJA NOTRANJE KLIME |
| | POZICIJA ZUNANJE KLIME |
| | CEV ZA METEORNO VODO |
| | INSTALACIJSKI JASEK |

MERE KONTROLIRATI NA MESTU!
V PRIMERU NEJASNOSTI KONTAKTIRATI ARHITEKTA!

prostor za označbe sprememb

RUŠITEV IN NOVOGRADNJA OTROŠKEGA VRTCA V SELU **PZI**

| | | |
|---------------------|------------|---------|
| JUGO-VZHODNA FASADA | št. risbe: | A - 1.7 |
|---------------------|------------|---------|

±0,00 = 150,17 NMV

MINIMARTE

studio za arhitekturo, d.o.o.
Tržaška cesta 2, 1000 Ljubljana, SI
tel. 05 902 9698
041/319057, 040/415118, 041/507073
fax. 05 902 9698, e-mail. info@minimart.si
web . www.minimart.si

| | | | |
|----------------------|---|---------------|-----------|
| vrsta načrta: | ARHITEKTURA | | |
| naročnik: | OTROŠKI VRTEC AJDOVŠČINA Pot v Žapuže 14, 5270 Ajdovščina | | |
| investitor: | OBČINA AJDOVŠČINA Cesta 5. maja 6/a, 5270 Ajdovščina | | |
| objekt: | RUŠITEV IN NOVOGRADNJA OTROŠKEGA VRTCA V SELU | | |
| mesto gradnje: | SELO PARCELNA ŠT. 517/5, 517/6 K.O. 2387 - SELO | | |
| vsebina: | JUGO-VZHODNA FASADA | | |
| odg. vodja projekta: | BREDA GUZELJ-ROJC u.d.i.a. | IZS A-0379 | |
| odg. projektant: | BREDA GUZELJ-ROJC u.d.i.a. | IZS A-0379 | |
| projektanti: | NEJC BATISTIČ u.d.i.a. IZS A-1473 MARTINA LIPICER DREMELJ u.d.i.a. | | |
| faza: | PZI | št. projekta: | 10-5/09 |
| | | št. načrta: | A-10-5/09 |
| datum: | MAREC 2010 | merilo: | 1:50 |
| | | št. risbe: | A - 1.7 |

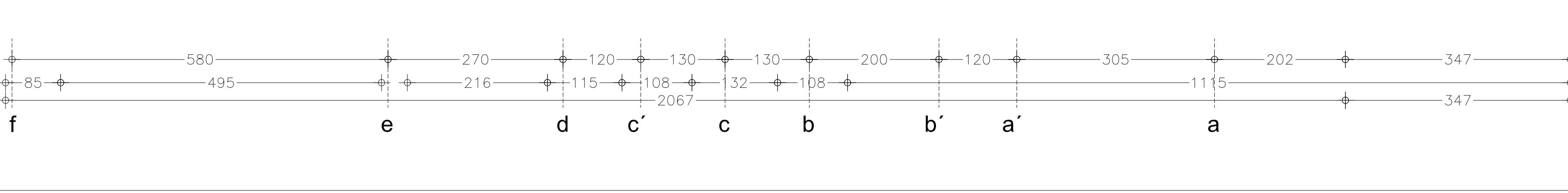
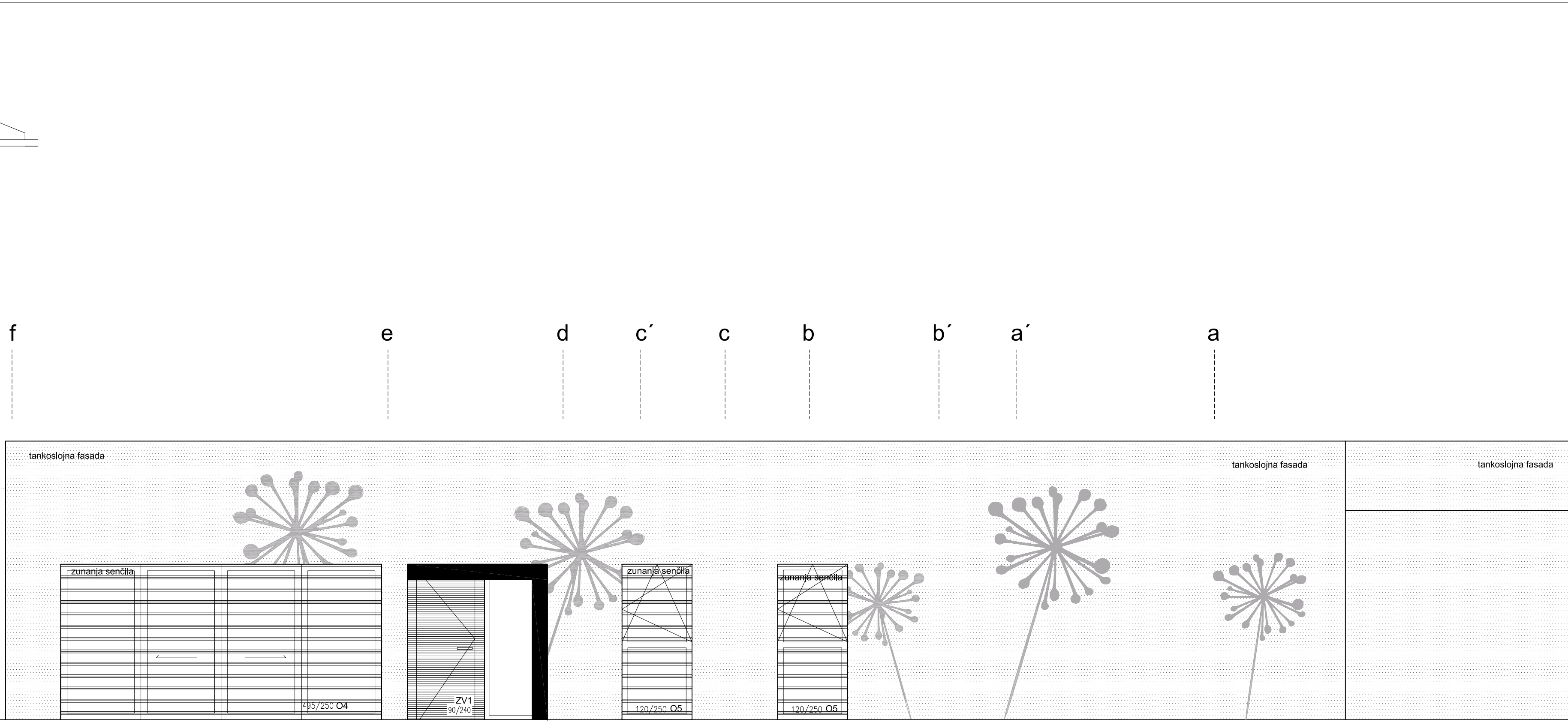

| LEGENDA MATERIALOV: | LEGENDA OZNAK: |
|---|-------------------------|
| armirano betonska stena | KOTA GOTOVEGA PODA |
| armirano betonski steber | SMER PADCA TLAKA |
| opečna stena | OKNO (glej sheme oken) |
| montazna mavcno kartonska stena | VRATA (glej sheme vrat) |
| SIFRA SESTAVE STEN (opis sestav - glej tehnično poročilo!) | DIMNIK |
| SIFRA SESTAVE TAL (opis sestav - glej tehnično poročilo!) | HIDRANT |
| OMARICE ZA STROJNE INSTALACIJE (dimenzije 115/180 cm in na visini 10 cm od gotovega poda) | POZICIJA NOTRANJE KLIME |
| | POZICIJA ZUNANJE KLIME |
| | CEV ZA METEORNO VODO |
| | INSTALACIJSKI JASEK |

MERE KONTROLIRATI NA MESTU!
V PRIMERU NEJASNOSTI KONTAKTIRATI ARHITEKTA!

prostor za označbe sprememb

RUŠITEV IN NOVOGRADNJA OTROŠKEGA VRTCA V SELU

PZI

| | | |
|---------------------|------------|---------|
| JUGO-ZAHODNA FASADA | št. risbe: | A - 1.8 |
|---------------------|------------|---------|

±0,00 = 150,17 NMV

MINIMARTE

studio za arhitekturo, d.o.o.
Tržaška cesta 2 . 1000 Ljubljana . SI
tel. 05 902 9698
041/319057 . 040/415118 . 041/507073
fax. 05 902 9698 . e-mail. info@minimart.si
web . www.minimart.si

| | | | |
|----------------------|---|---------------|-----------|
| vrsta načrta: | ARHITEKTURA | | |
| naročnik: | OTROŠKI VRTEC AJDOVŠČINA Pot v Žapuže 14, 5270 Ajdovščina | | |
| investitor: | OBČINA AJDOVŠČINA Cesta 5. maja 6/a, 5270 Ajdovščina | | |
| objekt: | RUŠITEV IN NOVOGRADNJA OTROŠKEGA VRTCA V SELU | | |
| mesto gradnje: | SELO PARCELNA ŠT. 517/5, 517/6 K.O. 2387 - SELO | | |
| vsebina: | JUGO-ZAHODNA FASADA | | |
| odg. vodja projekta: | BREDA GUZELJ-ROJČ u.d.i.a. | IZS A-0379 | |
| odg. projektant: | BREDA GUZELJ-ROJČ u.d.i.a. | IZS A-0379 | |
| projektanti: | NEJČ BATISTIČ u.d.i.a. IZS A-1473 MARTINA LIPICER DREMELJ u.d.i.a. | | |
| faza: | PZI | št. projekta: | 10-5/09 |
| | | št. načrta: | A-10-5/09 |
| datum: | MAREC 2010 | merilo: | 1:50 |
| | | št. risbe: | A - 1.8 |

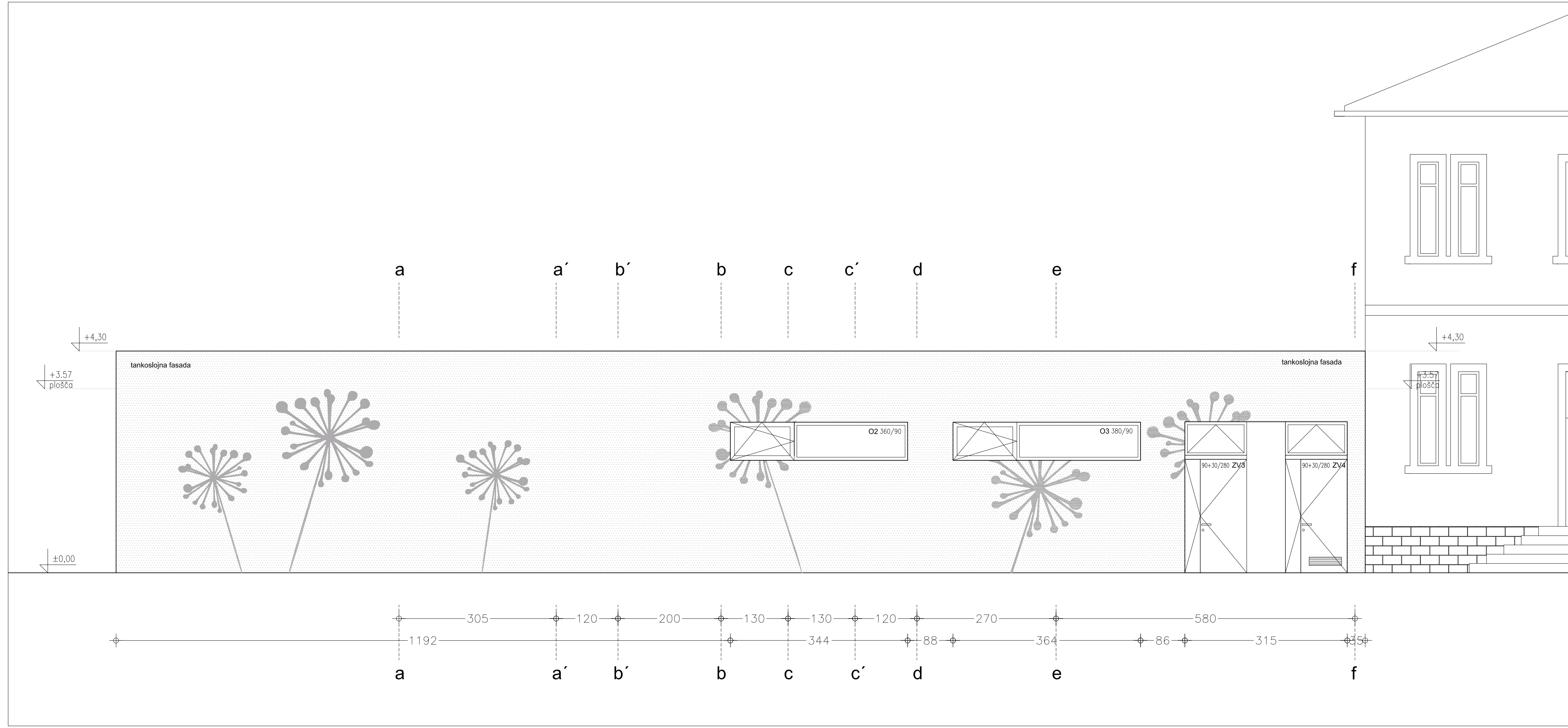

| LEGENDA MATERIALOV: | LEGENDA OZNAK: |
|---|-------------------------|
| armirano betonska stena | KOTA GOTOVEGA PODA |
| armirano betonski steber | SMER PADCA TLAKA |
| opečna stena | OKNO (glej sheme oken) |
| montazna mavcno kartonska stena | VRATA (glej sheme vrat) |
| SIFRA SESTAVE STEN (opis sestav - glej tehnično poročilo!) | DIMNIK |
| SIFRA SESTAVE TAL (opis sestav - glej tehnično poročilo!) | HIDRANT |
| OMARICE ZA STROJNE INSTALACIJE (dimenzije 115/180 cm in na visini 10 cm od gotovega poda) | POZICIJA NOTRANJE KLIME |
| | POZICIJA ZUNANJE KLIME |
| | CEV ZA METEORNO VODO |
| | INSTALACIJSKI JASEK |

MERE KONTROLIRATI NA MESTU!
V PRIMERU NEJASNOSTI KONTAKTIRATI ARHITEKTA!

prostor za označbe sprememb

RUŠITEV IN NOVOGRADNJA OTROŠKEGA VRTCA V SELU

PZI

| | | |
|-----------------------|------------|---------|
| SEVERO-VZHODNA FASADA | št. risbe: | A - 1.9 |
|-----------------------|------------|---------|

±0,00 = 150,17 NMV

MINIMARTE

studio za arhitekturo, d.o.o.
Tržaška cesta 2 . 1000 Ljubljana . SI
tel. 05 902 9698
041/319057 . 040/415118 . 041/507073
fax. 05 902 9698 . e-mail. info@minimart.si
web . www.minimart.si

| | | | |
|----------------------|--|---------------|-----------|
| vrsta načrta: | ARHITEKTURA | | |
| naročnik: | OTROŠKI VRTEC AJDOVŠČINA Pot v Žapuže 14, 5270 Ajdovščina | | |
| investitor: | OBČINA AJDOVŠČINA Cesta 5. maja 6/a, 5270 Ajdovščina | | |
| objekt: | RUŠITEV IN NOVOGRADNJA OTROŠKEGA VRTCA V SELU | | |
| mesto gradnje: | SELO PARCELNA ŠT. 517/5, 517/6 K.O. 2387 - SELO | | |
| vsebina: | SEVERO-VZHODNA FASADA | | |
| odg. vodja projekta: | BREDA GUZELJ-ROJC u.d.i.a. | IZS A-0379 | |
| odg. projektant: | BREDA GUZELJ-ROJC u.d.i.a. | IZS A-0379 | |
| projektanti: | NEJIC BATISTIČ u.d.i.a. IZS A-1473 MARTINA LIPICER DREMELJ u.d.i.a. | | |
| faza: | PZI | št. projekta: | 10-5/09 |
| | | št. načrta: | A-10-5/09 |
| datum: | MAREC 2010 | merilo: | 1:50 |
| | | št. risbe: | A - 1.9 |